

FLECKVIEHKOE VAN 'T JAAR VERKIEZING 2011

Hieronder staan de geselecteerde inzendingen van de koeien die meedoen aan de verkiezing.

Iedereen die lid is van Fleckvieh Stamboek mag stemmen op zijn of haar kampioene en 2^e en 3^e plaats koe, door deze door te mailen naar info@fleckviehstamboek.nl. Doe dit **vóór woensdag 8 juni 2011**.

LET OP!: alléén leden mogen stemmen.

Er mag één stem per lidmaatschap worden uitgebracht.

Vermeld daarom bij het stemmen ook duidelijk uw naam en adres en zet achter uw 1^e, 2^e en 3^e plaats de letter van de betreffende koe.

De drie koeien met de meeste stemmen, zullen door de jury worden beoordeeld. Zij wijst ook de uiteindelijke kampioene aan. Deze kampioene zal tijdens de Fleckvieh Stammtisch, op woensdagavond 15 juni, worden gehuldigd.

U bent hiervoor van harte uitgenodigd.

Koe: A

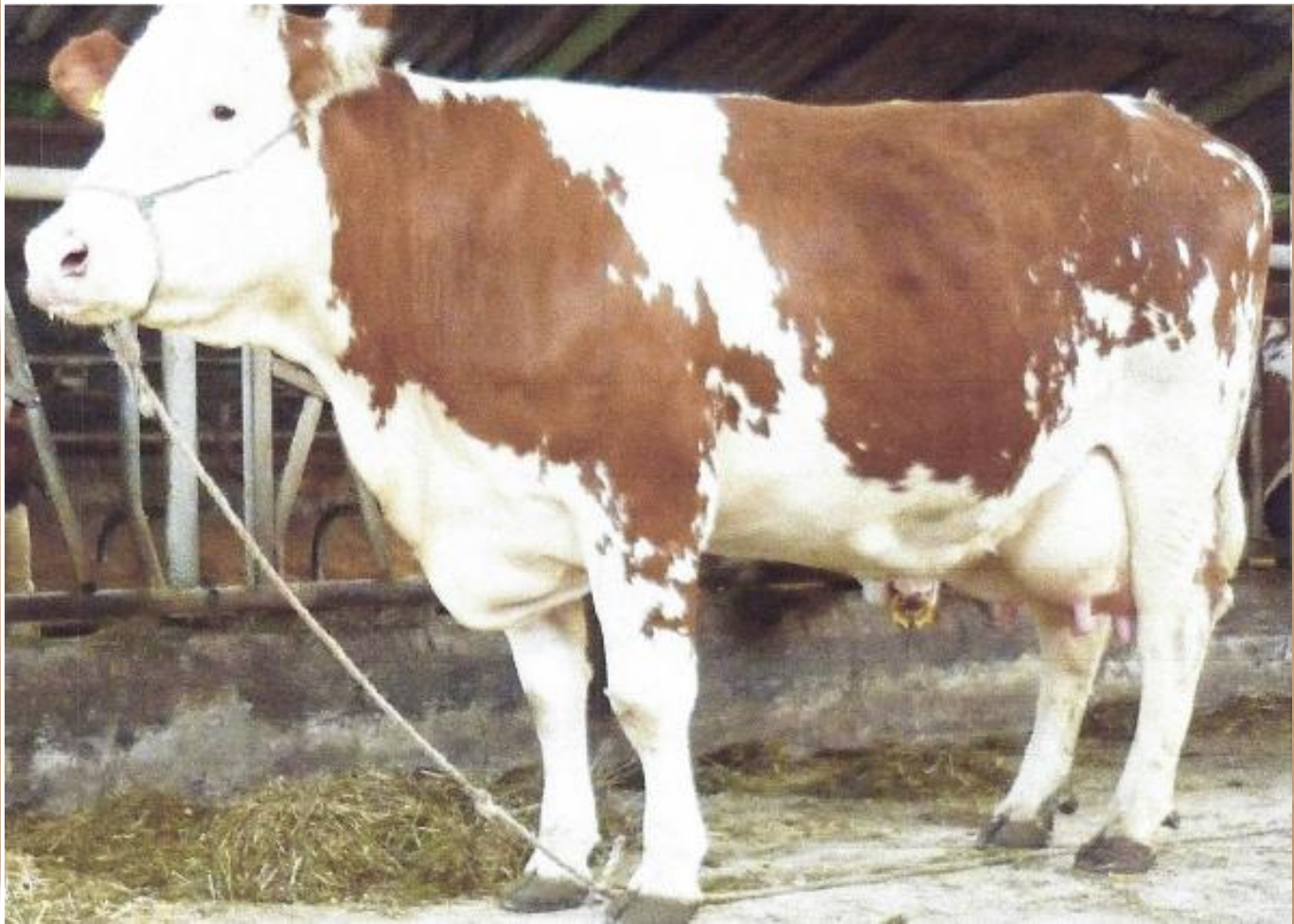

7116

50%FLV-25%ONB-12%MRY

4^e lact.

Prod: 10609kg melk 4.74% vet 3.46% eiwit, celgetal 21, LW 122

Inseminatie: 1.5

Koe: B



Willemien 45 50%FLV-50%HF 3^e lact. (drieling gekregen)

Prod: 12822kg melk 3.98% vet 3.63% eiwit, celgetal 46, LW 119

Inseminatie: 1.5

Koe: C



Marijke 111

50%FLV-50%HF

1^e lact.

Prod: 7595kg melk 5.32% vet 4.01% eiwit, celgetal 29, LW 111

Inseminatie: 1.5

Koe: D



92 Bettie

50%FLV-50%HF

4^e lact.

Prod: 9984kg melk 3.64% vet 3.65% eiwit, celgetal 82, LW 101

Inseminatie: 1.3

Koe: E



Loesje

50%FLV-50%HF

2^e lact.

Prod: 8295kg melk 4.37% vet 3.24% eiwit, celgetal 16, LW 119

Inseminatie: 1.3

Koe: F



30 Colita

50%FLV-50%HF

2^e lact.

Prod: 8577kg melk 5.01% vet 4.01% eiwit, celgetal 41, LW 111

Inseminatie: 1.3

Koe: G



Sien 12

50%FLV-50%ONB

2^e lact.

Prod 8553kg melk 4.71% vet 3.46% eiwit, celgetal 30, LW 101

Inseminatie: 1

Koe: H



Sonja 40

50%FLV-50%HF

1^e lact.

Prod: 8801kg melk 4.94% vet 3.69% eiwit, celgetal 49, LW 119

Inseminatie: 1.5

Koe: I



Fleur 50%FLV-50%HF 2^e lact.

Prod: 9275kg melk 4.89% vet 3.51% eiwit, celgetal 15, LW 104

Inseminatie: 1

Koe: J



Hans Menop

Cato 160

50%FLV-50%HF

3^e lact.

Prod: 11401kg melk 4.60% vet 3.71% eiwit, celgetal 16, LW 115

Inseminatie: 1

Koe: K



Silvia 99

50%FLV-50HF

4^e lact.

Prod: 9637kg melk 4.73% vet 3.98% eiwit, celgetal 16, LW 107

Inseminatie: 1.2

Koe: L



130 Cianette 50%FLV-50%HF 3^e lact.

Prod: 9984kg melk 3.64% vet 3.65% eiwit, celgetal 82, LW 101

Inseminatie: 1.3

Koe: M

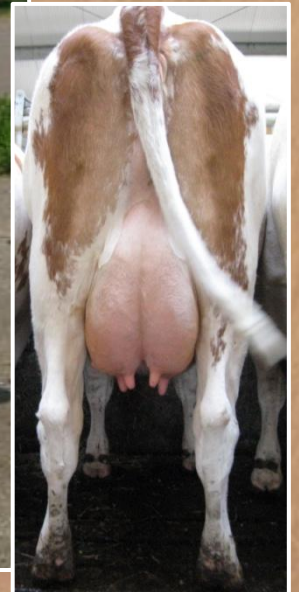

42 Dela

50%FLV-50%HF

1^e lact.

Prod: 8305kg melk 4.05% vet 3.67% eiwit, celgetal 16, LW 112

Inseminatie: 1.5